夕刊 臺灣日日新報 十二月一日

片桐英吉海軍中將 軍事參議官に親補

海軍異動發令

【東京電話】海軍では一日航空本部長片桐英吉中將の軍事參議官親補並びに小川貫璽氏の總力戰研究所入所に伴ふ小異動を發表した

海軍省公表（一日正午）本日左の通り親補せられたり

海軍中將 片桐英吉

補軍事參議官

左の通り補職發令せられたり

補海軍航空本部長 海軍中將 塚原二四三

補海軍航空本部長 海軍少將 矢野英雄

小川海軍少將 總力戰研究所入

海軍異動略歴

村上中將參謀本部附 科學學校長渡邊中將

陸軍の定期異動發令

陸軍省發表（十二月一日）本日左の通り發令せられたり

補參謀本部附 陸軍中將 村上啓作

補陸軍科學學校長 同 渡邊正夫

補通信兵監 同 川並密

陸軍異動略歴

定期叙位の御沙汰

大東亞戰爭一ヶ年の回顧（一）

米英撃滅の決戰期

我優位態勢を愈よ増大

戰略篇

南海の

日米の

寸時も

地中海

決戰期

大動脈

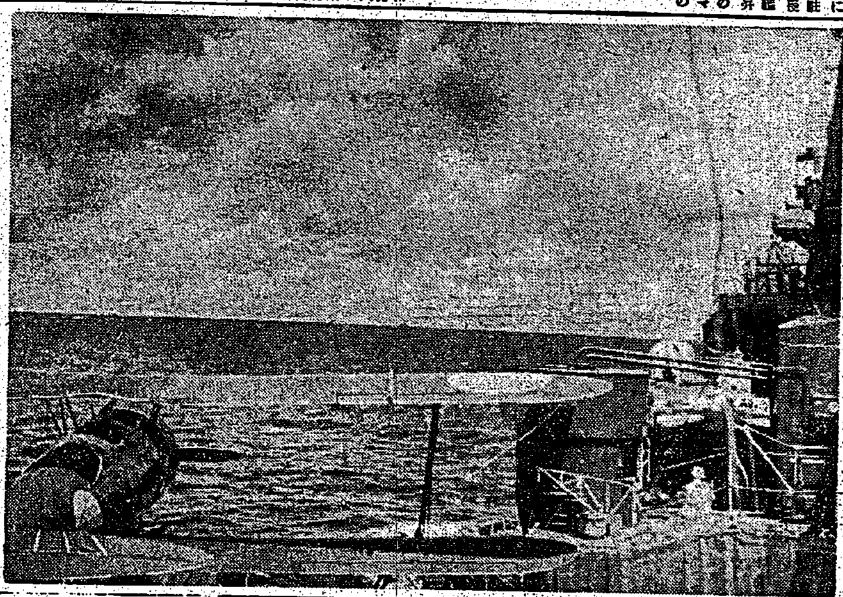

堂々南太平洋を壓する我が艦艇の雄姿

樞軸軍反攻に轉ず

チュニジア方面戰況

レユニオン島 佛軍遂に降伏

脱出の佛潜艦 アルジエー着

バルセロナ入港の佛潜水艦武裝解除

樞軸空軍猛威振ふ

赤軍機撃墜二千餘

獨對空防備陣の戰果

獨軍、米英艦隊を痛撃

戰艦二、空母三を損傷、巡艦五撃沈

ビゼルタ附近激戰

獨伊軍戰果を擴大

聯合軍蹶起の反攻撃破

赤軍の反攻挫折

獨軍着々戰果を收む

人事

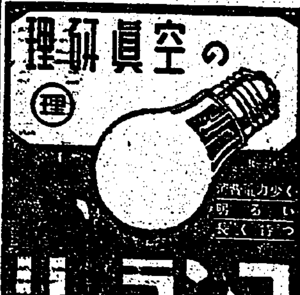

創化消養榮 新時代の
アイオミン

無絃琴

寒冒の來襲に備へて…健康防衛の第一線＝皮膚や呼吸器粘膜の防壁強化に…缺かさずハリバを連用して、栄養を充實し、抵抗力を蓄積すること。
ハリバ

結核体質の改善
ビタミンAD大量配劑
活性ヨード劑
ヨード含有量昆布の千五百倍
ネオスエーは、體内に潜伏してゐる結核菌に直接作用して、原因的な治療効果を發揮する。
ネオスエーは、新陳代謝作用を盛んにして、全身の細胞を賦活し、體質を改善強化する。
ネオスエーは、全身の栄養を高め、栄養不良による障害を恢復し、抵抗力を強化する。
肺結核・神經衰弱 肋膜炎・栄養不良 腺病質・常習頭痛
アルス藥品部
ネオスエー

感冒
扁桃腺炎
肺炎・中耳炎
内服すれば速やかに吸收され病竈に深達して各病原菌の活動を阻止し最短期に治癒せしむる新化學療法劑
テラポール錠
第一製藥株式會社

完勝へ戰場精神昂揚

八日一齊 一周年記念大會開催

一、開會時間 午後二時

1、開會 二・〇〇
2、宮城遙拜 二・〇三
3、國歌齊唱 二・〇四
4、詔書奉讀 二・〇六

增產の强化運動展開

一段と生產戰爭意識昂揚

思想戰完遂講演會

記念日前後一週間 臺北州下部落單位に開催

征戰完遂記念講演會

臺北州下各地で夫々開催

寫眞移動展開く

澎湖廳下視察の戸田侍從 寫眞上は湖西庄良文港黃正角陸軍上陸記念地にて、下は湖西庄岡視察

開戰一周年を前に

暴戾蘭印に必ず報復

前バタビヤ駐剳副領事 蓮見氏當時を語る

最後の

嵐の海

露骨に

日本は

悲痛な

權益を

粹々と

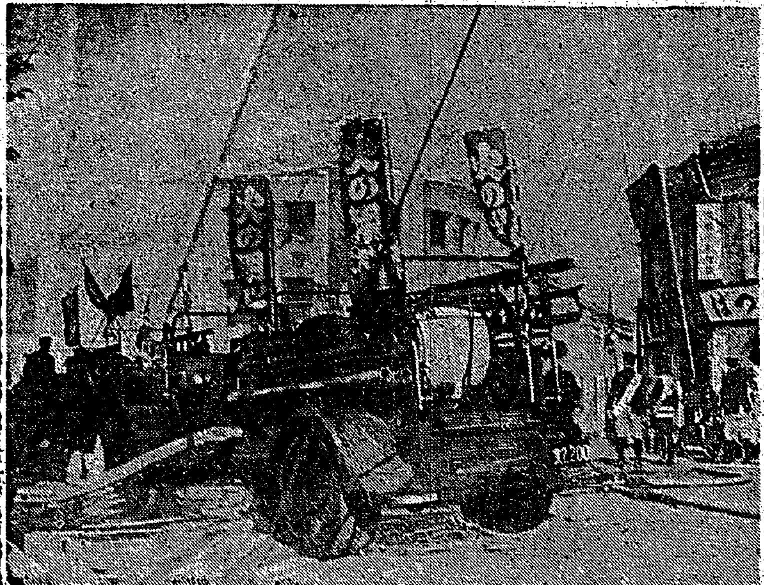

けふ防火日

火災警防の萬全へ

島都で防火思想普及運動

全島各消防署で今日奉讀式

副見交通局總長 今夜行で南下

森井臺北憲兵分隊長 功績進し某要職へ榮轉

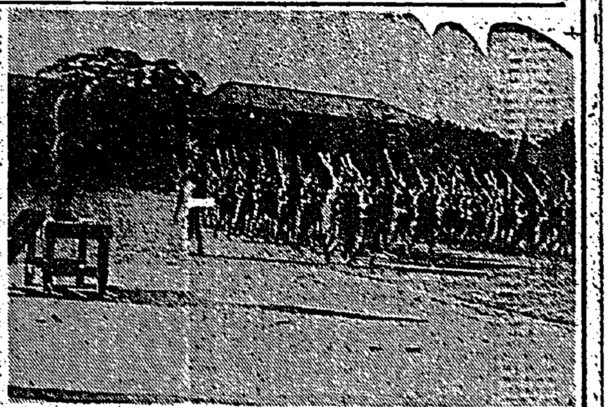

白衣勇士慰問 演藝の夕盛況

拓南工業戰士訓練所查閱

臺灣俱樂部 定例午餐會

皇奉中央 參與、奉公委員會

あす督府正廳に開催

消火ポンプの操法講習會 けふから五日間

督府、新任有資格者講習會開く

けふ發賣 第七回彈丸切手發賣

「三國志」本日休載

今夜の番組

毛髮の榮養素
つや出し
日本香油
養毛コレステリン配合

東京 國產 ニコ印海綿

せきどめ パコイン 好評絕讚の 鎭咳祛痰 新藥

健康に働きませう
お肌はレートクレームがまもつて居ます。そしていつも清新溌剌とした美しさを輝してくれます！
株式會社 平尾贊平商店

レートクレーム

錠劑 わかもと
まづ……体力增產
榮養を增强して二倍も三倍も能率發揚を！虛弱體はこの際强壯化が肝心……
決戰下には平素の數倍の能力が必要。先づ「わかもと」で優秀なビタミンBと三消化酵素を豐潤に攝り、胃腸の消化吸收率を高め榮養を充實し、疲勞を知らぬ決戰體力を確保しませう。
二十五日量 一圓六十錢
わかもと本舗 東京

日本テレフンケン
歌劇 ヘンデル曲 『アルキーナ』舞踊音樂
交響管絃樂
指揮 エーリッヒ・クライバー
伯林フイルハーモニー交響樂團
キングレコード 特選
大日本雄辯會講談社發賣

顔色よくなり 身體が温まる
血を增す 赤血球
貧血
ネオ
藥價
ネオネオギー

臺灣日日新報
本日夕刊共六頁

日泰文化協定の御批准の件決定
けふ樞府本會議で可決

行政事務簡素化
翼政會案 處理決定 採用實施六十七件

殘餘の百廿件檢討
可及的速に實現を圖る

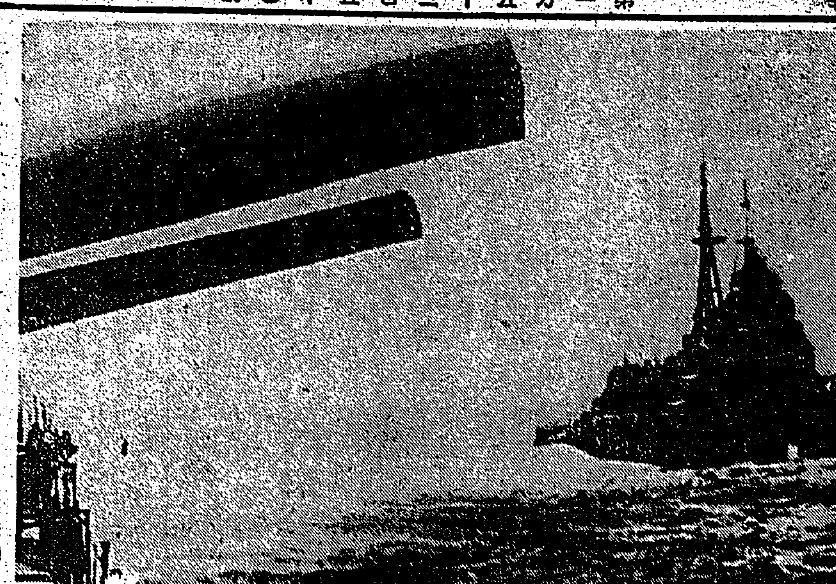

南太平洋に活躍の帝國〇〇艦

重光大使上海着
記者團と會見

長谷川總督
鐵相藏相と要談

モレスビー夜間爆撃
飛行場や倉庫等大火災

外務省に兩機關設置
敵國在留邦人事務開始

在敵國居留民關係事務室

中央食糧協力會
食糧團體横の連繫成る

艦船百五十七隻撃沈
獨軍十一月中の戰果

赤軍戰車千臺撃破
獨軍十日間の戰果

總力戰學會
發會式擧行

商工組合法案要綱決定

產業經濟體制の簡素强力化圖る

戰力增强磐石の體制
中央、地方に連絡委員會設置

敵國在留同胞對策一委員會の協議會

連雲港起工式

赤軍冬季反抗空し

泰國中央銀行
十日業務開始

滿國通信創立十周年記念

人事

大東亞築く力だ 國債だ
國民貯蓄 統制會

結核に
ヘモニトリン
・文献進呈
東京市麹町區 大正製藥所

文藝春秋 十二月號 定價五十錢
勝利の常道 齋藤瀏
國内維新の急務 齋藤響
仕事道 淺野孝之
自戒の徹底
支那論
敎壇日日
農業魂
感激の一年
愛讀文章
ジャワ裁定
日本への信頼
瓢鮎圖
あの日(詩)
旅愁
派遣軍將兵の歌
北滿の十二月八日 宮田重雄
長詩 芟夷行 佐藤春夫
大詔奉戴の根本義 座談會

改造文庫
新刊
世界史の哲學(一)
ユーベルエーク大哲學史
人間主義と浪漫主義
ニーチェ傳(下)
兄ゴッホの思ひ出
戰爭と平和(第四卷)
伊澤蘭軒(下)
生命の科學
改造社

興亞日本社・新刊と重版
作戰一万浬 平出英夫 八〇錢
マレーの民族 酒井寅吉著 一圓五〇錢
美しき海戰 木村莊十著 一圓八〇錢
(少年讀物)
軍神を生んだ母 南洋一郎著 一圓五〇錢
無敵艦隊 清閑寺健著 一圓五〇錢
興亞日本社

空征かば
ビルマ航空戰記
陸軍航空本部監修 航空五條會編
大東亞戰に於てビルマ方面の航空部隊として活躍せる部隊報道班全員の記錄を集成せるものである。部隊長以下報道班長、係り將校を初め、作家として報道陣に入れる報道班員、直屬せる各新聞特派員各自が筆を執り、輝かしき戰果を擧げた我が航空部隊の歷史的發戰を凡ゆる角度より記錄せるものであつて、そのいづれも特に本書刊行のため部隊長の命を受け、現地陣中に於て執筆せるものであり、更にこれを陸軍航空本部が監修せられたものである。從つてその寄下ろしであることは勿論、雜誌新聞等に一度發表せられたものを寄せ集めた巷間の所謂戰記物とは、大いに異なった意義を有する著作である。雄壯なる我が航空部隊の勇敢振りを傳へて餘す所のない本書こそは、銃後國民の必讀に値する好文學である。
B6判・二七〇頁 定價一圓五十錢
東京市神田區神保町一ノ一 振替東京三一五五五
三省堂

戸田侍從、花蓮港地方視察

山の乙女に慰問の言葉

社説　國土計畫と文化政策確立
極力地方分散を圖るべし

[illegible]

新高港發展の根幹
開發會社愈よ設立へ
臺中州知事談

[illegible]

事業概要

[illegible]

果菜類の供源地化
臺灣蔬菜の現況と今後

[illegible]

臺北商議企畫部會の決議

[illegible]

新竹州米　二期初檢査

[illegible]

臺灣炭增産期し
商工省が具體策攻究中

[illegible]

戰力物資の增産完遂（八）
生擴體位向上目標
綜合配給、消費規正强化

[illegible]

船客運賃も改正
内臺間四割方引上か

[illegible]

經濟會議所設立へ
商議所は明春三月限りで廢止

[illegible]

東亞海運異動

[illegible]

商況（一日）

株式　押目買動き軒並高

兜町前場況

[illegible]

東京短期前場　東京長期前場　東京短期後場　東京長期後場　大阪短期前場　大阪短期後場　大阪長期後場

[illegible]

緑茶界の最高基準品。
高雅な香味と明快な色調
明治の茶

一歩進んだ簡易裁斷の
洋裁が　―自宅で習へる

頭痛
頭重・眩暈
逆上・嘔氣
顔面潮紅
焦燥感
劇烈なる頭痛を速に鎭痛緩和せしめると共に隨伴症の不快なる感を輕快せしめる……殊に腦血管の病的緊張と痙攣を解き血行障碍を除き血流を整へ
過高血壓を溫和に生理的の自然位に低下せしめて、腦溢血・狹心症・心臟麻痺の危險發作を未然に防止する
五〇錠 一・二〇
一〇〇錠 二・〇〇
三〇〇錠 八・五〇
ハセスロール
大阪・東京・京城　鹽野義商店

淋疾
膀胱炎
感冒・肺炎
婦人科疾患
扁桃腺炎
丹毒・中耳炎
眼科疾患
あらゆる化膿性疾患に
―製法特許―
スルフォンアミド劑
シオギレ
大日本製藥株式會社

消耗性疾患に
强力メタボリン錠
ビタミンB1の大量投與
消耗性疾患時に於けるビタミンB1の給與は個體組織の酸化不全を回整し、促進せる赤血球沈降速度を遲延せしめ、發熱、盜汗、分泌、運眠等に與る植物神經を鎭靜し、全身の疲勞を恢復し、生體の自然力を增進す。
其の他　食欲不振、胃腸無力症、疲勞の恢復等に
V.B1含有量一錠中〇・五瓱
★一〇〇錠　三〇〇錠
武田長兵衞商店

戸田侍従、花蓮港地方視察

寫眞上は□□部にて【下】吉野村の農家草間家を訪問

戸田侍従きのふ蘭陽へ

高砂族農家を具に視察

青年の熱い願望

篤農家三氏を引見

製紙工程視察

食糧

山の乙女に慰問の言葉

銃後生産を擴大増强

臺北州 記念増産强調週間實施

學童落穂拾ひに奉仕

三石四斗を收穫恤兵獻金へ

地方長官自らの陣頭指揮を要請

戰時生活婦人講演會

臺北州聯合壯年團 自動車、乘馬訓練

涙で拜す宣戰の大詔

身も震つた感激の一瞬

想起せ あの日の感激 ―１―

大詔

最後の……

全身

荷物事故防止週間

鐵道・十四日から一齊實施

新穀の食卓へ

臺北市聯合分會總會

戰艦建造費に獻金

奉賢中壢分團から獻納

中壢街に獻納

強力増進・消耗補給に
聯合ほるもん製劑
男性用 女性用
コムポルモン

近く交通訓練運動

臺北州 州民の交通道徳遵守强調

宣傳

事故

司法保護關係者錬成

きのふ北投如水莊で開始

宣戰一周年記念に

軍用機獻納を決議

南部・保正會議で又復赤誠運動

耳
偉大なり 科學の力
ミミエコマク

ラジオ

第一放送

第二放送

社名變更謹告

今回左記ノ通リ社名變更仕候

昭和十七年十二月一日

舊社名 株式合社 日東商船組

新社名 日東運輸株式會社

代表取締役社長 大坪佐吉 樂

高雄州高雄市新濱町一丁目一番地

代表電話高雄三三五一番

父長峰金藏儀（以金改め）病氣加療中の處薬石効なく十二月一日午前十時十分永眠仕候間……

長男 長峰玄一

孫 明 ……

父祐信儀病氣加療中の處藥石效なく十二月一日午前十時十分死去致候に付此段……

坪内定信

坪内……

親戚一同

固形苦汁 豆腐用 土壌用

臺灣纖維製品小賣商組合聯合會

纖維製品島内仕入資格

民事刑事法律事務ニ從事ス

臺北市□門町三丁目三番地

辯護士 古山春司郎

ハセスロール

戰火に起つ新生比島（一）

廢墟と化した重要都市

息吹き新たに建設の意氣燃ゆ

【東京電話】大本營陸軍報道部派遣比島從軍記者——十二月八日大東亞戰爭第一周年の記念日を前に記者は大本營陸軍報道部から今は大東亞共榮圏の一環として新生の息吹も鮮かなヒリッピンに派遣され一ケ年の喜びの姿を視察する機會を得た、〔以下判読困難〕ヒリッピン建設に各民族が協力努力しつゝある姿を報導する事が出來た、以下はその見聞記である

皇軍猛攻 [illegible]

焦土戰術 [illegible]

比島統治 の中心であるマニラ市の治安は全く悲ひはない [illegible]

重要資源 [illegible]

山中逍入 [illegible]

治安確保 [illegible]

晝は增産夜は手習

慰問金はそつくり獻金

銃後を護る高砂義勇隊の妻

[illegible]

戰歿者慰靈法要

[illegible]

增産へ乙女部隊

天晴れ羅東の女青團

【羅東電話】[illegible]

草刈競技會 宜蘭で盛大擧行

[illegible]

擧島防火へ體當り

防火日、各地で鐵桶の陣

【新竹電話】火の用心 [illegible]

嘉義 [illegible]

基隆 [illegible]

宜蘭 [illegible]

花蓮港 [illegible]

臺南 [illegible]

防空へ完璧の陣

高雄市第三種防空訓練

[illegible]

市郡視學會議開催

[illegible]

敢闘！訓練繪卷

高木司令長官も微笑観覧

[illegible]

印象深い澎湖島

轉出の郷憲兵分隊長語る

[illegible]

新營郡高額貯蓄組合結成會

[illegible]

青年團査閲

[illegible]

壯烈"渡政"逮捕事件

血で洗った基隆埠頭に

今ぞ建つ與世山巡査部長の碑

[illegible]

[illegible]

大麻頒布式

各地で嚴肅執行

[illegible]

勳記傳達式

第四部隊功勞者へ

[illegible]

お山の"魂"を鍛錬

阿里山聯合青年道場竣工

[illegible]

「撃ちてしやまむ」

米英打倒の艦艇費獻金

[illegible]

八洲國民學校開校

[illegible]

高額貯蓄組合創立總會開催

[illegible]

從軍記念會高雄支部結成

[illegible]

空襲可能の敵機

高雄で模型展覧會開催

[illegible]

赤誠の獻金

軍司令部（十一日受付）

國防獻金 [illegible]

恤兵金 [illegible]

献品 [illegible]

七段對五段戰

（白）七段 林有太郎　先番　六段 高川格

白桃分報淺 [illegible]

いろはにほへとちりぬるをわかよたれそつ

一二三四五六七八九十十一十二十三十四十五十六十七十八十九

參考圖

特許　意匠　商標　實用新案
中松特許法律事務所
所長 中松盛雄

今日の映畫
大世界　ビアマゾン　日本ニュース　伊賀の水月
國際　貞　日本ニュース
新世界　もんしろ蝶　日本ニュース　歌の土俵入
芳乃館　日本ニュース　父の笑顔
芳明館　日本の母　日本ニュース
臺北劇場　大都會　女の公館

毛深

ビオゲン
胃腸を整調し…

厚生省試験所檢定
ビタドール
林兼商店

太陽の拔ける抜毛
デ・ユ・サイド

胃腸に
ビオ・トモサン

子宝擧げてお國に御奉公
母の命
婦人科薬

ホーム・サカマツ毛・星目・角膜炎・ソコヒ・流行目・ツキ目に眞珠の目ぐすり
家傳眼科光明薬

中野高等無線電信學校
校長 貞男